

## MP 1740

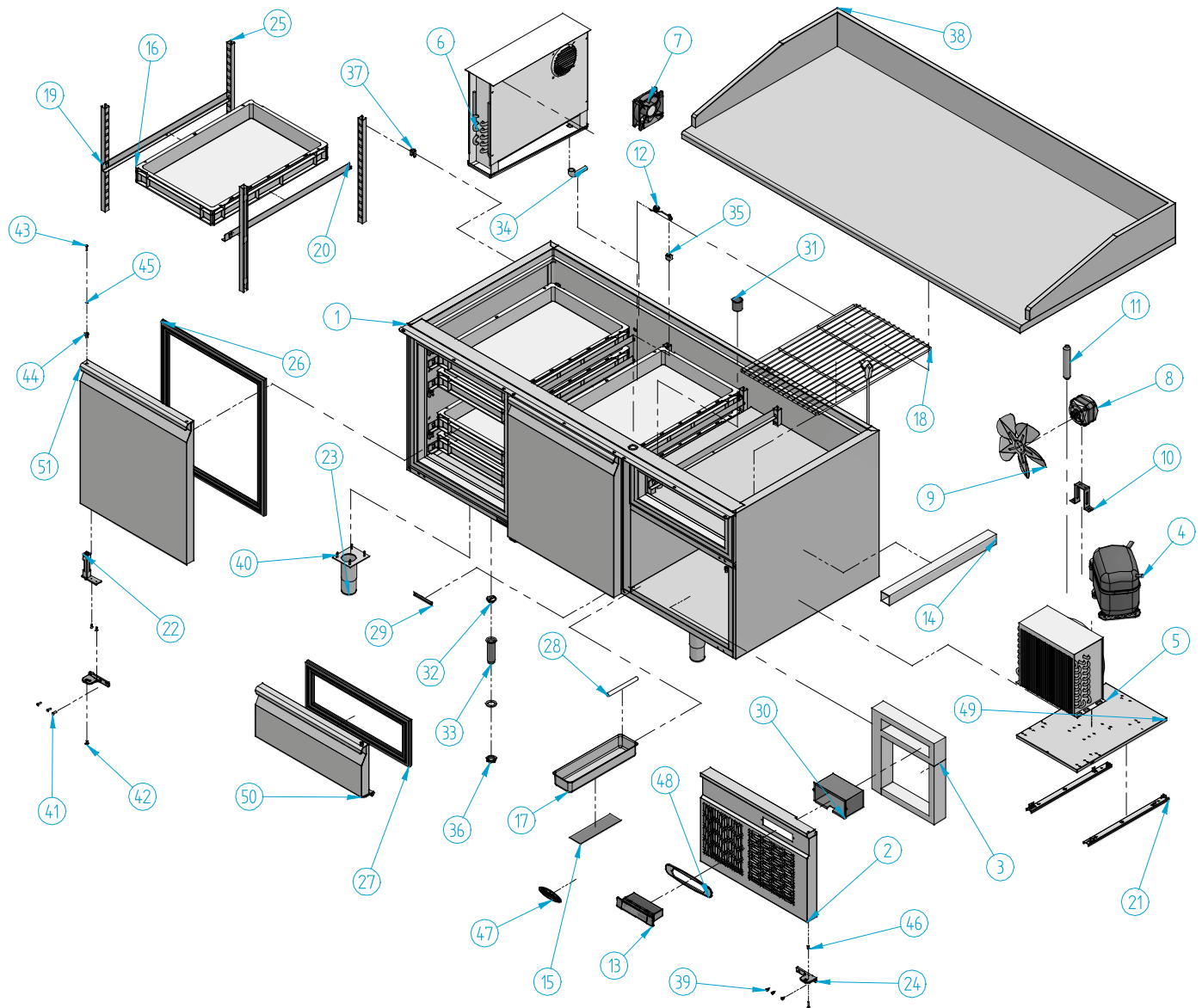

| Nº | Código   | Descripción                    | Cantidad |
|----|----------|--------------------------------|----------|
| 1  | 10MP2P10 | SOPORTE SUP BISAGRA MP 1740    | 1        |
| 2  | 10MP2P30 | E/MANDO MP                     | 1        |
| 3  | 205X27   | BAFLE ESPUMA POLIEST. FIG.1 8x | 1        |
| 4  | 301007   | COMPRESOR 1/2 R134A            | 1        |
| 5  | 302X10   | CONDENSADOR 9X4 CON BAFLE      | 1        |
| 6  | 303P21   | EVAP.TF. MOD. MP 1740          | 1        |
| 7  | 304R01   | MOTOVENT.4650N EVAP.TF.        | 2        |
| 8  | 304X01   | MOTOVENT. 10W (H-88 D-250)     | 1        |
| 9  | 304X07   | PALA 250 mm                    | 1        |
| 10 | 304X10   | PIE GRANDE (84 mm)             | 1        |
| 11 | 305X02   | FILTRO 30 GR. 1/4X1/4 R-134a   | 1        |
| 12 | 308X04   | SONDA MICROPROC. NTC           | 2        |
| 13 | 308X11   | MICROPROC. 2 RELE              | 1        |
| 14 | 402X36   | CANALETA UNEX 40,4x0,07 CIEGA  | 1        |
| 15 | 406X31   | PLACA RESIT. 100 w TERMOST.    | 1        |
| 16 | 501X07   | CONTENEDOR 600 x 400           | 10       |
| 17 | 501X22   | BANDEJA EVAPORATIVA            | 1        |

| Nº | Código  | Descripción                 | Cantidad |
|----|---------|-----------------------------|----------|
| 18 | 502X26  | PARRILLA MR - 800           | 1        |
| 19 | 503X13  | GUIA 01 651 (AGN-MR)        | 11       |
| 20 | 503X18  | GUIA 02 651 (IAGN-MR)       | 11       |
| 21 | 503X36  | JUEGO CORREDERA REF.306 E   | 1        |
| 22 | 506X03  | BISAGRA PUERTA              | 3        |
| 23 | 506X20  | PATA REG. M.BAJOS 1+1/2 PUL | 4        |
| 24 | 506X54  | SOPORTE BISAGRAS IZQUIERDO  | 4        |
| 25 | 601X45  | SOPORTE PARRILLA BAJO 01    | 8        |
| 26 | 602M01  | BURLETE MR 574 x 499        | 2        |
| 27 | 602M18  | BURLETE MPL CHICA 501x174   | 1        |
| 28 | 602X29  | GOMA DESAGÜE 14 x 10 mm     | 1        |
| 29 | 603X110 | TAPADERA TORNILLOS BISAGRAS | 2        |
| 30 | 603X119 | PROT.MICROPNEGRO IGNI FUGO  | 1        |
| 31 | 603X125 | PASA-MUROS EXTERIOR         | 1        |
| 32 | 603X127 | TAPON PARA DESAGUE 3/4      | 1        |
| 33 | 603X16  | DESAGUE 3/4                 | 1        |
| 34 | 603X33  | PIPETA                      | 1        |

| Nº | Código   | Descripción                        | Cantidad |
|----|----------|------------------------------------|----------|
| 35 | 603X40   | SOPORTE BULBO                      | 1        |
| 36 | 603X74   | TUERCA 3/4 GAS                     | 1        |
| 37 | 603X77   | SOPORTE "U" DESMONTABLE            | 28       |
| 38 | 606X31   | ENCIMERA GRANITO MP 1740           | 1        |
| 39 | 701X28   | TORNILLO 4,8x16 DIN 7982 NIQUEL    | 9        |
| 40 | 701X49   | TORNILLO AUTOBL 5,5 X 22 DIN 7504  | 16       |
| 41 | 701X61   | TORN.M5x16 DIN 965 INOX A-2        | 9        |
| 42 | 701X63   | TORNILLO.M6x10 ULS (DIAM.13,6) A-2 | 3        |
| 43 | 701X65   | TORNILLO M4X20 ULS DIN 7380        | 5        |
| 44 | 701X70   | PERNO PUERTA BM/GN AISI 303        | 4        |
| 45 | 703X12   | ARANDELA M4 DIN 125 INOX           | 4        |
| 46 | 704X01   | TUERCA REMACHAB. M4x6x11 NORMAL    | 1        |
| 47 | 901X57   | MARCA INFIRICO RELIEVE 115x40 ROJO | 1        |
| 48 | 901X58   | PROTECT E/MANDOS FIG. A PLATA      | 1        |
| 49 | ESTANDAR | BANCADA ESTANDAR                   | 1        |
| 50 | PUEMPHRM | PUERTA CHICA MP                    | 1        |
| 51 | PUEMR    | PUERTA MR                          | 2        |