

**Fry-Tops**  
**Fry-Tops**  
**Grillades**  
**Griddle-Platten**  
**Fry-Tops**

**Gama 900**

**Modelos:**

**FTE9-05**

**FTE9-10**

**FTE/C9-05**

**FTE/C9-10**

*Marzo 2001 March*

**FAGOR** 

**Fagor Industrial**

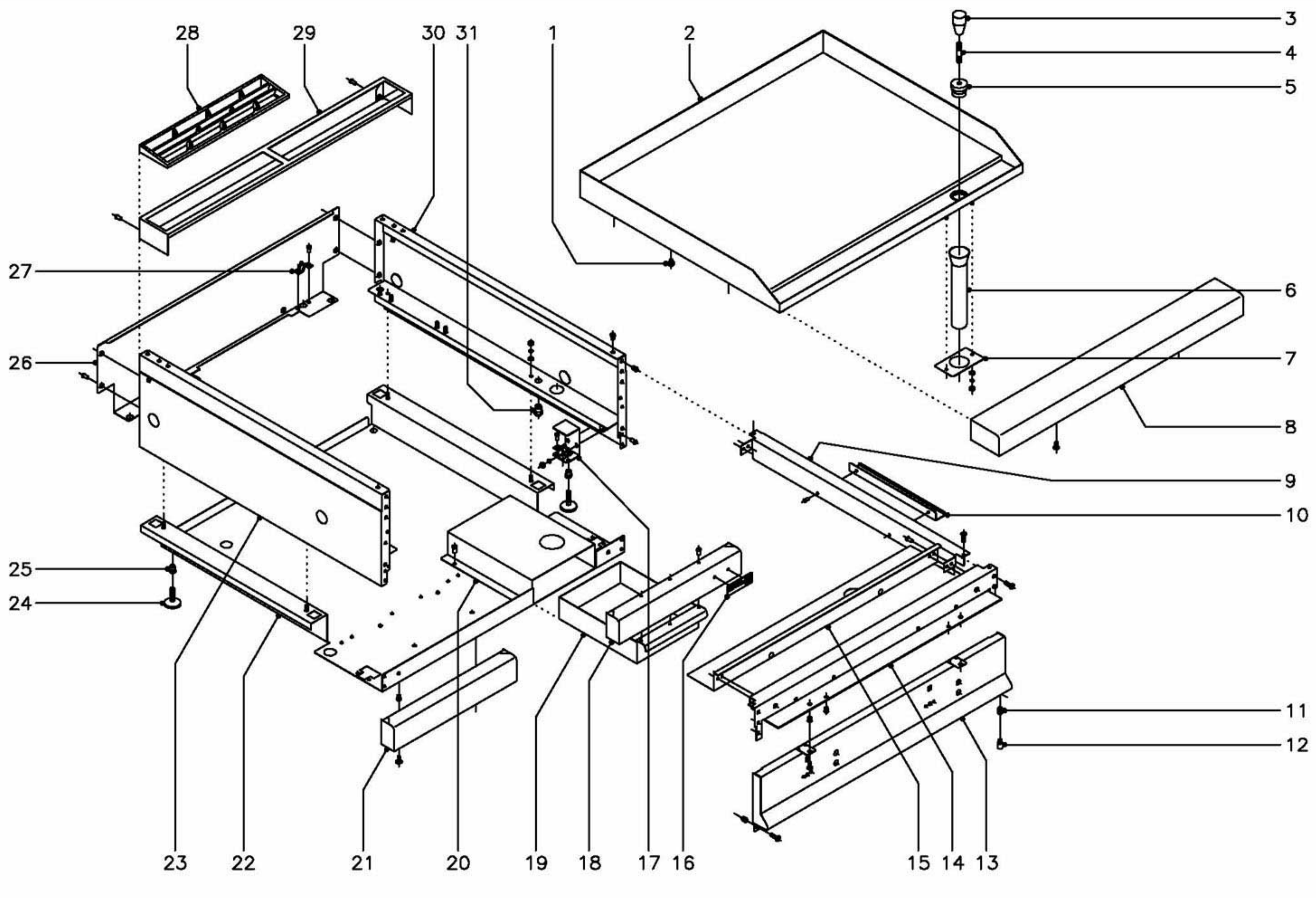

N plano C-989	Firma 	Fecha 3-2001	Aparato FRY-TOP 900 ELECTRICOS	Lamina 4	Fagor Industrial S.Coop. <b>FAGOR</b>
------------------	-----------	-----------------	-----------------------------------	-------------	---------------------------------------

MOD.

FRY-TOP ELECTRICOS

ZONA

MUEBLE

PLANO

C-989

ITEM	CODIGO	DENOMINACION	TEXTO	FTE9-05	FTE9-10								NOTAS
1	R165414	Apoyo lateral		6	6								
2	R585400	Plancha lisa		1	-								
2	R595411	Plancha lisa		-	1								
2	R585402	Plancha lisa cromoduro		1	-								
2	R595417	Plancha lisa cromoduro		-	1								
2	R585401	Plancha rayada		1	-								
2	R595415	Plancha rayada		-	1								
2	R595413	Plancha lisa + rayada		-	1								
2	R585403	Plancha rayada cromoduro		1	-								
2	R595421	Plancha rayada cromoduro		-	1								
2	R595419	Plancha lisa + rayada cromoduro		-	1								
3	S116122	Mando pomo		1	1								Solo cromoduro
4	R619913	Alargadera		1	1								Solo cromoduro
5	R619912	Tapon rebosadero		1	1								Solo cromoduro
6	R155010	Tubo desagüe		1	1								
7	R152607	Soporte tubo desagüe		1	1								
	Q302022	Arandela plana Ø16xØ6x1,2		2	2								
	Q262040	Arandela muelle A-6		2	2								
	Q162040	Tuerca exagonal M-6		2	2								
8	X165400	Anterior de mesa 1/2 M.		1	-								
8	R165431	Anterior de mesa 1 M.		-	1								
	Q221342	Remache exagonal M-5		2	2								
	Q152004	Tornillo aplastado M-5x13		2	2								
9	R152807	Lateral de mesa		2	2								
	Q152004	Tornillo aplastado M-5x13		4	4								
	Q419005	Remache tubular Ø4x8		4	4								
10	R152601	Tirante lateral		2	2								
	Q419005	Remache tubular Ø4x8		4	4								



MOD.		FRY-TOP ELECTRICOS		ZONA		MUEBLE						PLANO		C-989	
ITEM	CODIGO	DENOMINACION	TEXTO	FTE9-05	FTE9-10									NOTAS	
11	Q221343	Remache exagonal M-6		2	2										
12	Q151336	Tornillo eje superior puerta		1	2									Solo cuando llevan puertas	
13	R582802	Panel portamandos 1/2 M.		1	-										
13	R592802	Panel portamandos 1 M.		-	1										
	Q221342	Remache exagonal M-5		4	4										
	Q152004	Tornillo aplastado M-5x13		4	4										
14	X162667	Escuadra amarre anterior mesa		1	-										
14	R162613	Escuadra amarre anterior mesa		-	1										
	Q221342	Remache exagonal M-5		6	6										
	Q152004	Tornillo aplastado M-5x13		6	6										
15	R152812	Anterior interior de mesa		1	-										
15	R602606	Anterior interior de mesa		-	1										
	Q419005	Remache tubular Ø 4x8		4	4										
16	U262806	Escudo FAGOR		1	1										
	Q221023	Clips sujecion escudo		2	2										
17	H012805	Escuadra amarre pata		2	2										
	Q262030	Arandela muelle A-5		4	4										
	Q162030	Tuerca exagonal M-5		4	4										
18	R152806	Zocalo anterior		1	1									Se elimina cuando llevan puertas	
	Q419005	Remache tubular Ø 4x8		3	3										
19	R152608	Caja recoge grasas		1	1										
20	R592602	Cubierta recoge grasas		1	1										
	Q419005	Remache tubular Ø 4x8		4	4										
21	R162814	Zocalo anterior izquierdo		-	1									Se elimina cuando llevan puertas	
	Q221343	Remache exagonal M-6		-	2										
	Q152017	Tornillo amarre M-6x13		-	2										
22	R582801	Base inferior		1	-										
22	R592801	Base inferior		-	1										



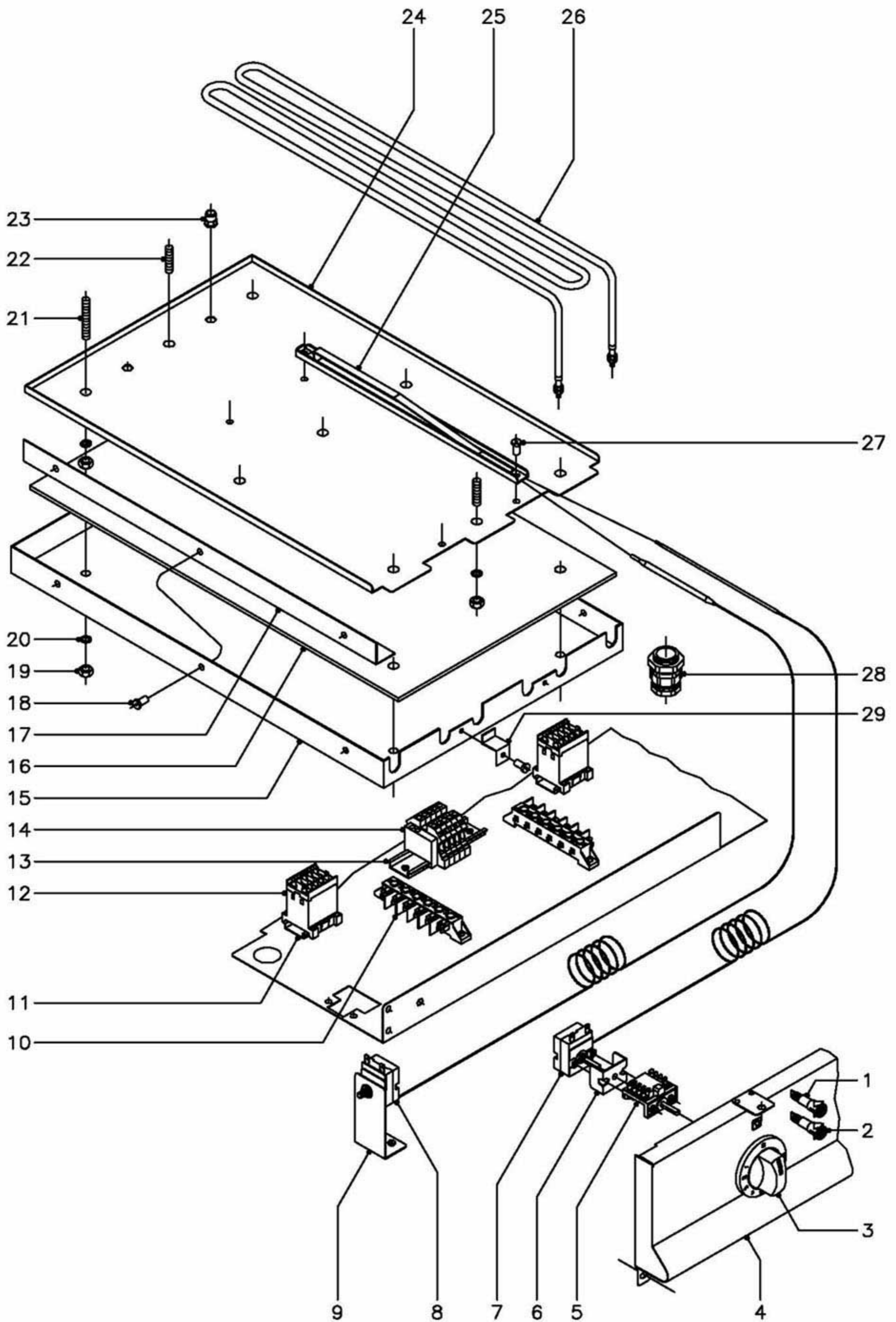

N plano  
C-990

Firma

Fecha  
3-2001

Aparato  
FRY-TOP 900 ELECTRICOS

Lamina  
5

Fagor Industrial S.Coop. **FAGOR**  
Oñate



MOD.

FRY-TOP ELECTRICOS

ZONA

PARTE FUNCIONAL

PLANO

C-990

ITEM	CODIGO	DENOMINACION	TEXTO	FTE9-05	FTE9-10									NOTAS
1	Z203004	Piloto verde		1	2									
2	Z203005	Piloto ambar		1	2									
3	U673017	Boton de mando Ø 6		1	2									
	Q281000	Anillo de compresion para boton		1	2									
4	R582802	Panel portamandos		1	-									
4	R592802	Panel portamandos		-	1									
5	X163007	Conmutador acople termostato		1	2									
	Q151320	Tornillo alomado M-4x6		2	4									
6	X313001	'U' Soporte termostato		1	2									
7	X153000	Termostato 50 - 310° C.		1	2									
8	R612103	Termostato limitador		1	2									
9	R572607	Soporte limitador		1	2									
10	R253044	Regleta		1	2									
11	Z123018	Guia contactor L=55		1	2									
12	Z213007	Contacto 230V., 50 - 60Hz.		1	2									
13	R663055	Guia contactor L=120		-	1									
14	Z683069	Borna fases ( gris )		-	3									
	Z683097	Borna neutro ( azul )		-	1									
	Z683070	Borna tierra ( amarillo - verde )		-	1									
	Z683096	Tope final		-	1									
15	R582600	Cubierta resistencias		1	-									
15	R592600	Cubierta resistencias		-	2									
16	R592603	Aislante resistencias		1	2									
17	R572601	Fijacion lateral aislante		2	4									
18	Q419005	Remache tubular Ø 4x8		6	12									
19	Q162050	Tuerca exagonal M-8		13	26									
20	Q262050	Arandela muelle A-8		13	26									
21	Q131557	Varilla roscada M-8x50		4	8									
22	Q131555	Varilla roscada M-8x30		5	10									







FTE-905 FTE-705

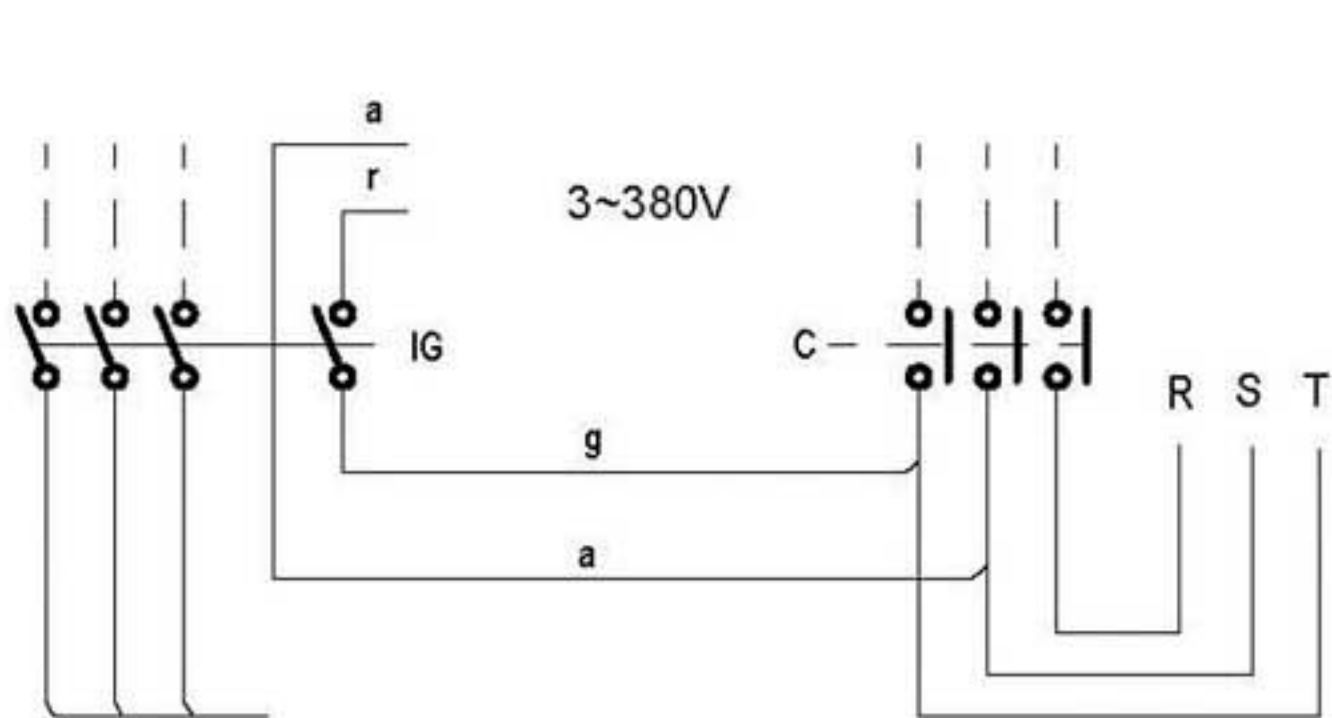
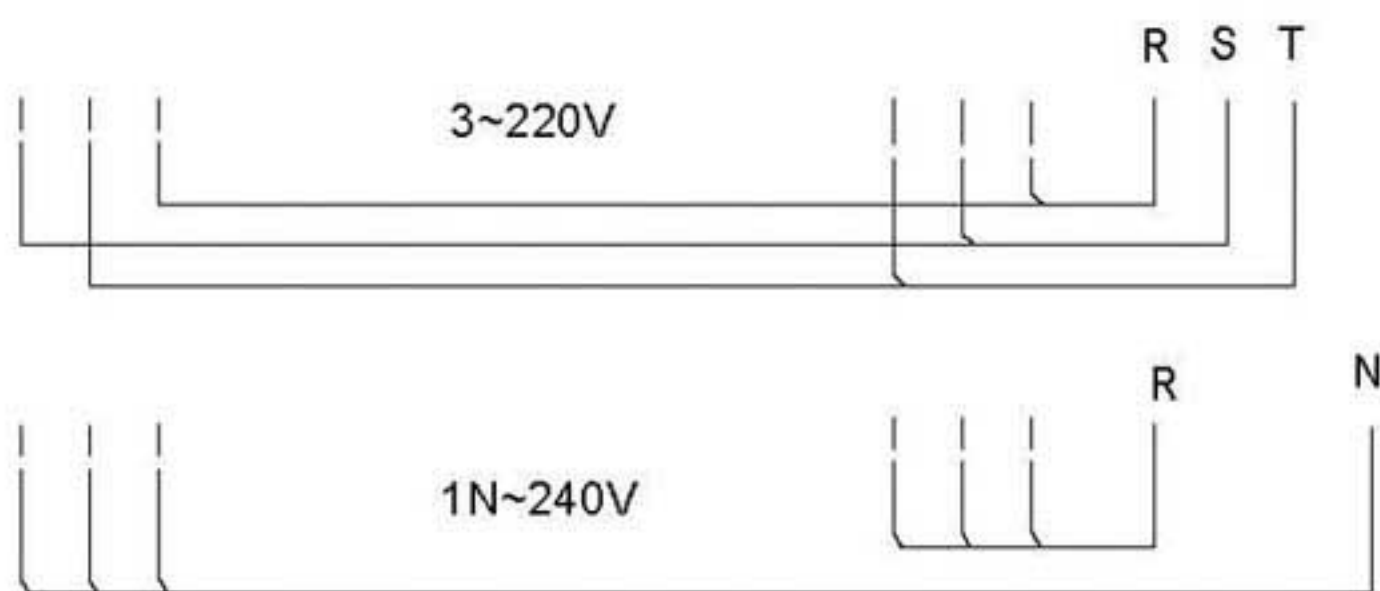
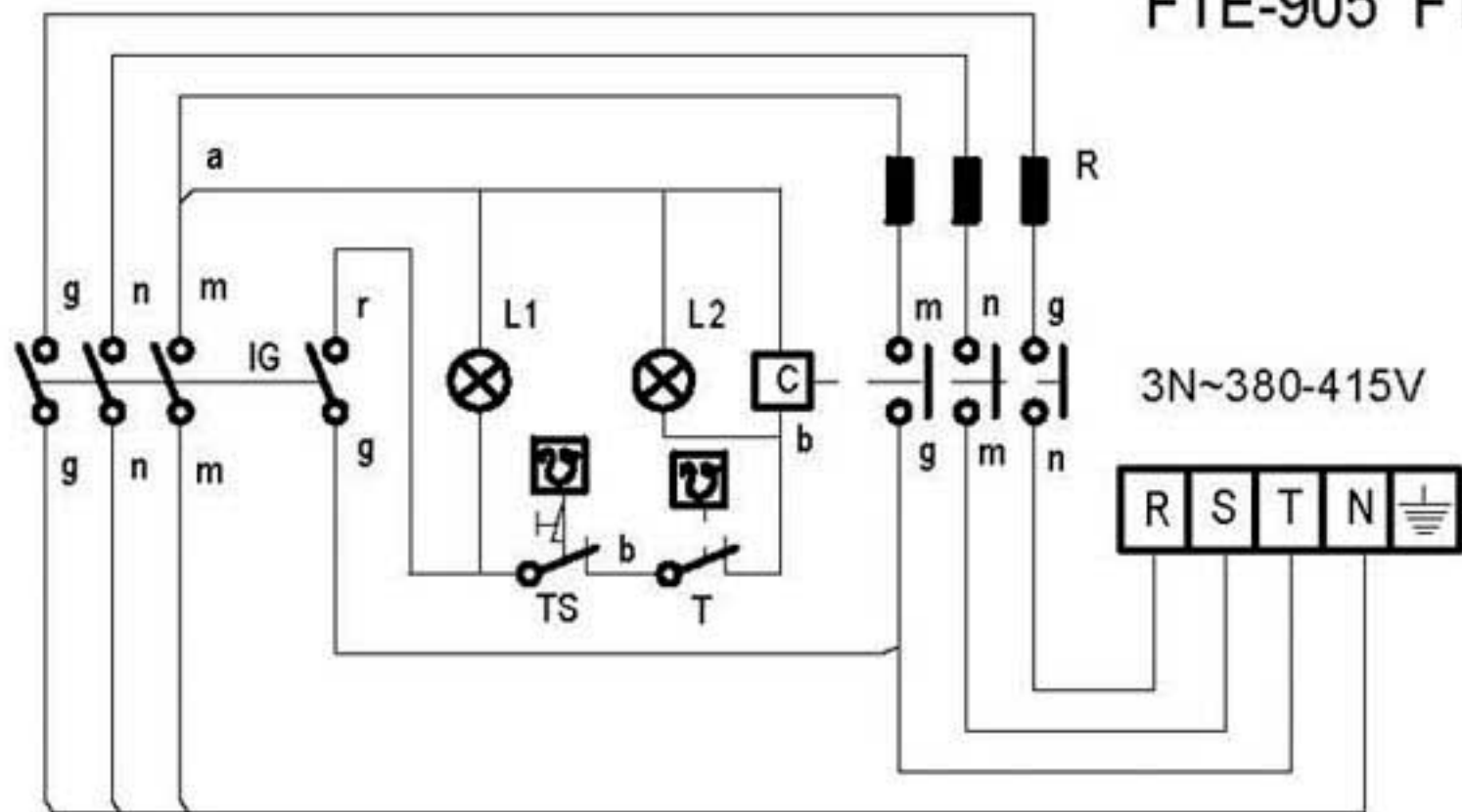

- r = rojo-red-rouge
- m = marron-brown-marron
- g = gris-grey-gris
- n = negro-black-noir
- a = azul-blue-bleu
- b = blanco-white-blanc
- vi = violeta-violette-violet
- am/ve = amarillo/verde  
yellow/green  
jaune/vert

NOTAS

- Las inscripciones resistirán sin modificación apreciable el frotamiento durante 15 seg. de un algodón impregnado en gasolina.

- IG: Interruptor general
- L1: Lámpara funcionamiento
- T: Termostato regulable (50-310°C)
- L2: Lámpara calentamiento
- C: Contactador de calentamiento
- R: Resistencias
- TS: Termostato seguridad (400°C)

Esquema teorico adhesivo				R-563000		
Nº	Pieza	Cant.	Material	Nº Clasificacion	Acabado	
Nº	Modificacion	Propuesta de		Fecha	Tolerancias generales	
①	Introducir TS	Maillo		95-6-14	$\leq 5\pm$ : $50-100\pm$ : $5-25\pm$ : $> 100\pm$ : $25-50\pm$ : $\infty\pm$	
②	Introducir FTE-705	Etxeberria		1-7-97		
③	Introducir G-700	Etxeberria		8-7-97		
Dibujado		Firma	Fecha	 Fagor Industrial, Koop. Elk, Mugatua		
Proyectado		JON	95-5-23			
Comprobado		<i>Leto g</i>				
Escala		<h1>FRY-TOP</h1>			Plano numero	
					HB-14936	-3
		Plano hau ez daiteke erabil ez berrizta gure baimenitz gabe			Sustituye al Nº	
					Sustituido por	

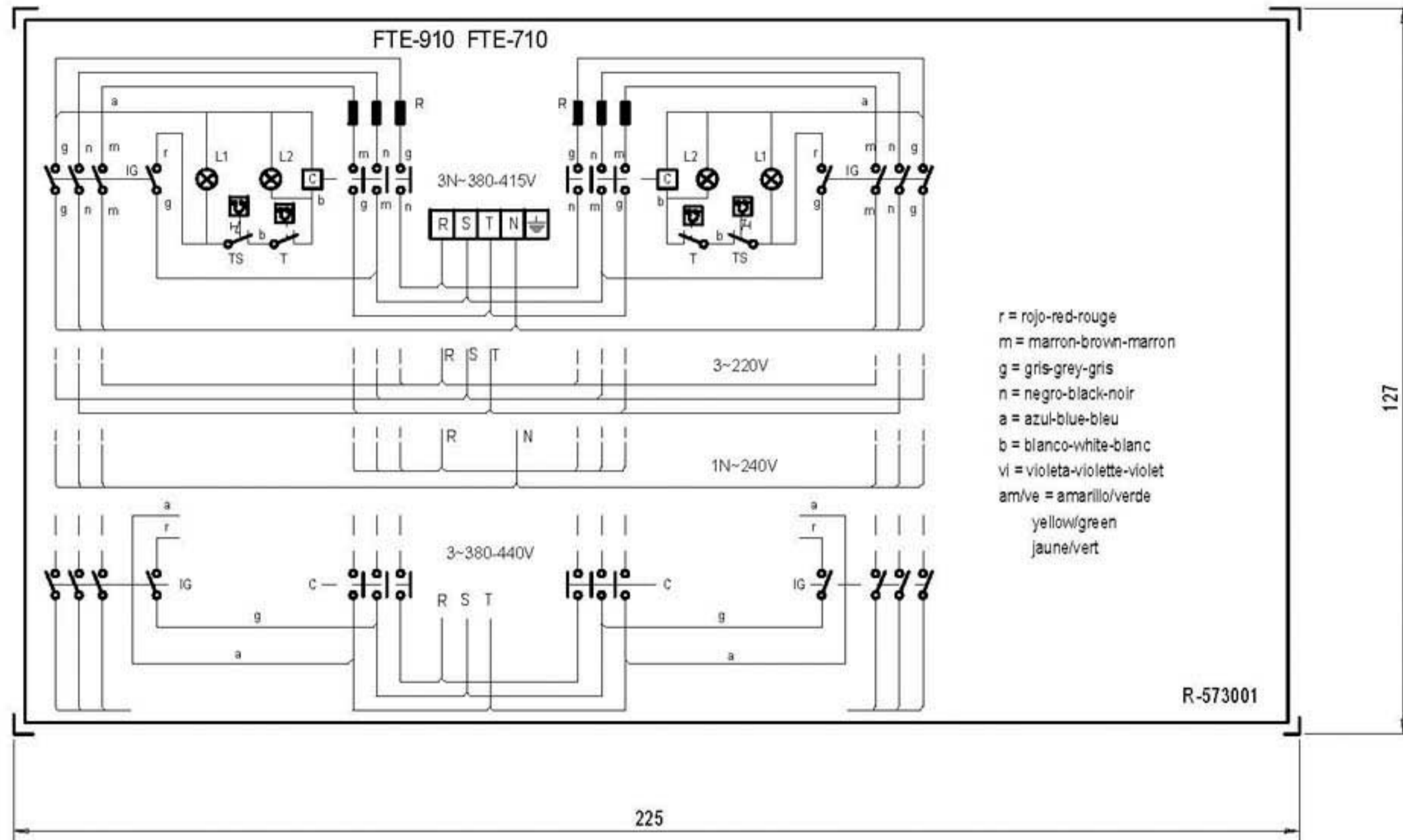

**NOTA**

- Las inscripciones resistirán sin modificación apreciable el frotamiento durante 15 seg. de un algodón impregnado en gasolina.

- IG: Interruptor general
- L1: Lámpara funcionamiento
- T: Termos.regulable(50-310°C)
- L2: Lámpara calentamiento
- C: Contactor calentamiento
- R: Resistencias
- TS: Termos.seguridad(400°C)

Plastico blanco alto brillo

Esquema teorico adhesivo		R-573001		
Nº	Pieza	Material	Nº Clasificación	Acabado
Nº	Modificación	Propuesta de	Fecha	Tolerancias generales
1	Introducir TS	Maillo	95-6-14	$\leq 5$ $5-25 \pm$ $25-50 \pm$ $50-100 \pm$ $> 100 \pm$ $\infty \pm$
2	Modific.general(pasar a fabric.interior)	Plazaola	23-4-97	
3	Introducir FTE-705	Etxeberria	1-7-97	
4	Introducir G 700	Maillo	11/7/97	
Dibujado		Firma	Fecha	Mecanizado superficial
Proyectado		JON	95-5-23	
Comprobado		<i>Letoua</i>		
Escala		FAGOR 		Plano numero
1/1		Fagor Industrial,Koop Elk, Mugatua		HC-71227 4
FRY-TOP				Sustituye al N°
Plano hau ez dasteko erabili ez berruta gure baimentz gabe				Sustituido por



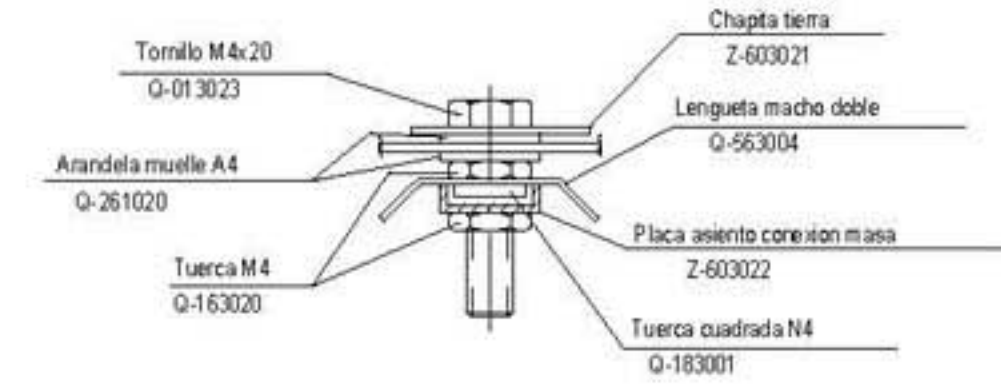
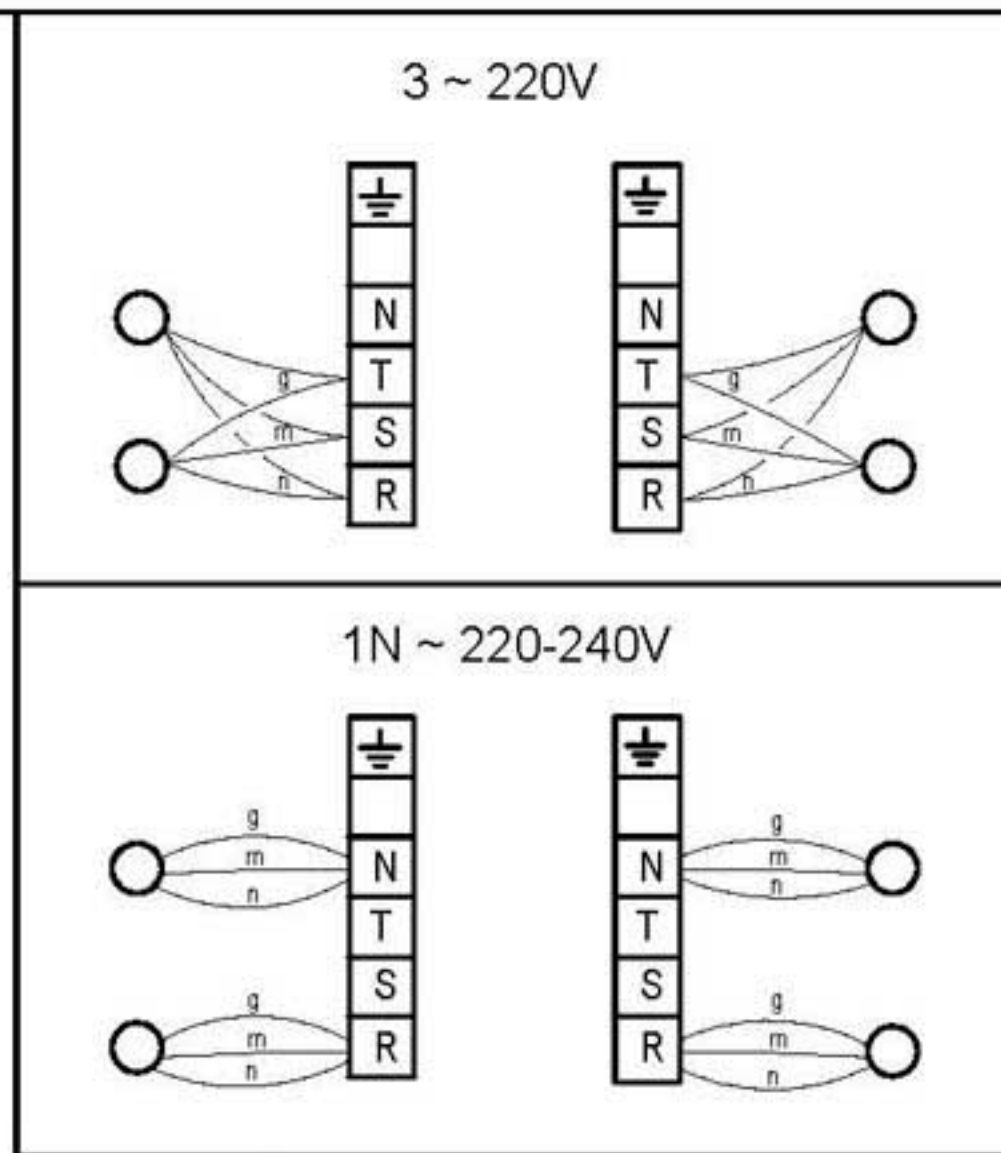
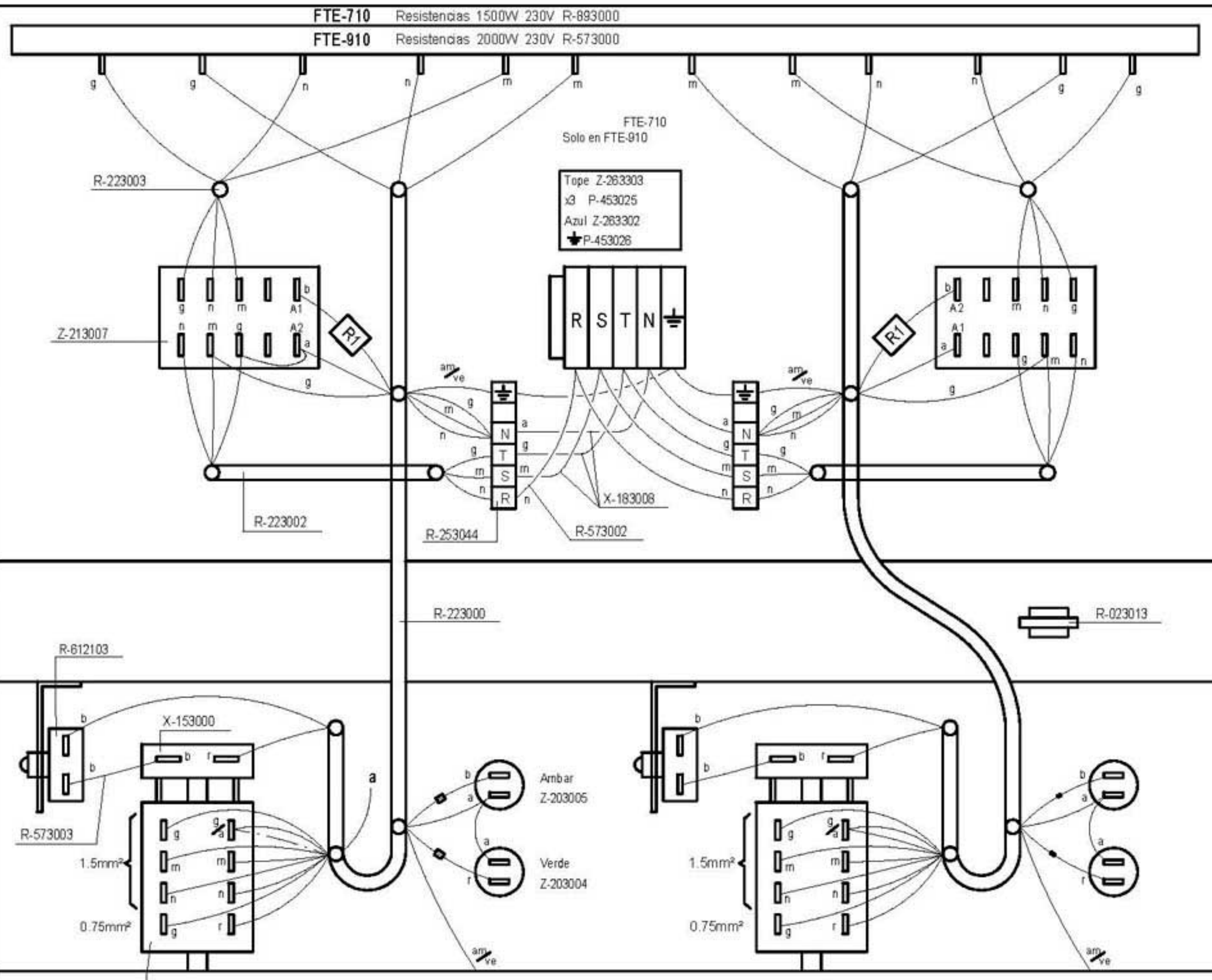

Esquema Adhesivo	
FTE-710	FTE-910 R-573001
FTE-705	FTE-905 R-563000



Esquema de montaje 3N ~ 380V			R-573005		
Nº	Pieza	Cart.	Material	Nº Clasificación	Acabado
Nº	Modificación	Propuesta de		Fecha	Tolerancias generales
1	Introducir G-700	Maillo		14/7/97	$\leq \pm$ : 50-100± $5-25\pm$ : > 100± $25-50\pm$ : $\infty \pm$
Dibujado		Firma	Fecha	Mecarizado superficial	
Proyectado		JON	85-9-25	FAGOR	
Comprobado		Fagor Industrial, Koop. Elk, Mugatua		Plano numero	
Escala		FRY-TOP ELECTRICO		HC-71229 -1	
Plano hau ez datatu ez berritu gure baimeniz gabe					
Sustituye el N°					
Sustituido por					